

1 FACHADA 1  
1/75

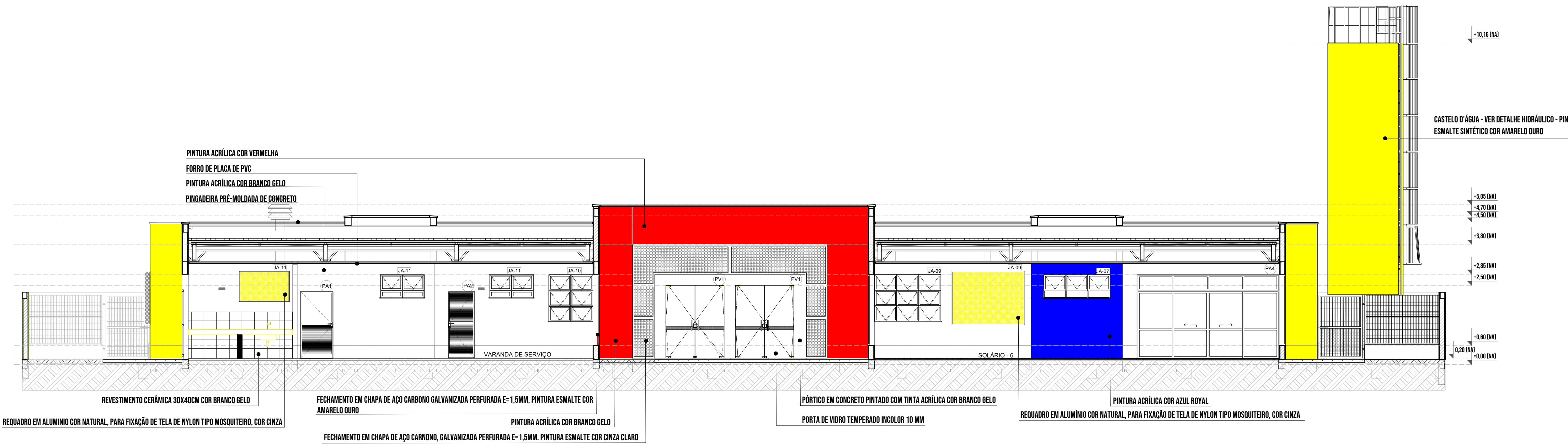

2 FACHADA 1 - SEM FECHAMENTO EM CHAPA METÁLICA  
1/75

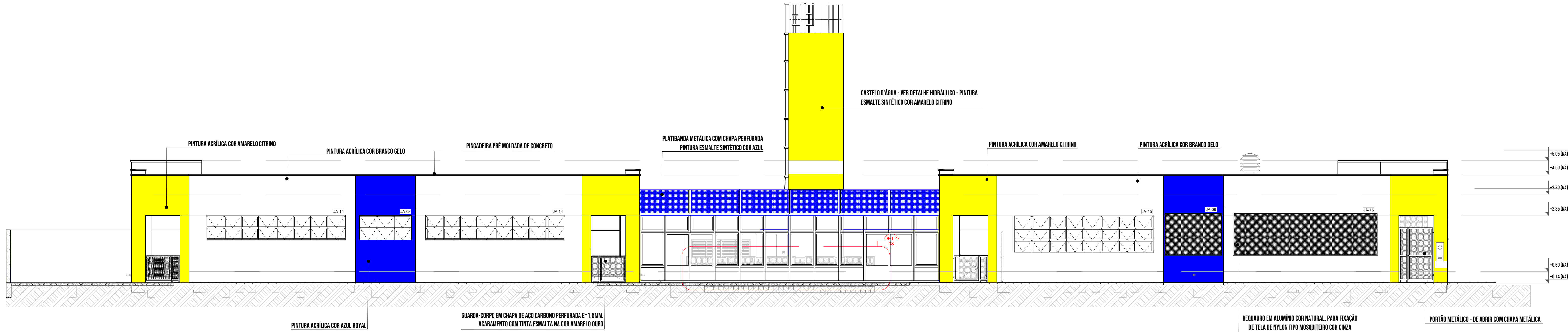

3 FACHADA 2  
1/75

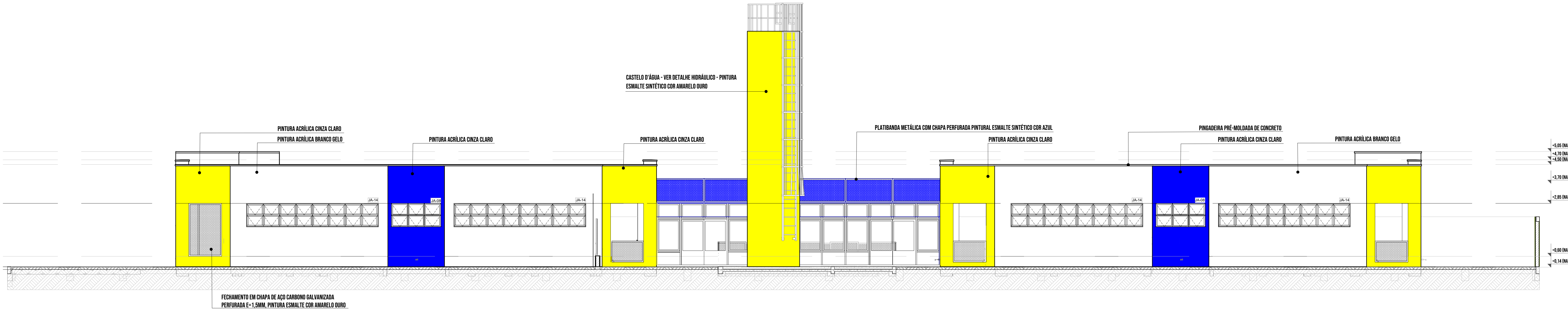

4 FACHADA 4  
1/75

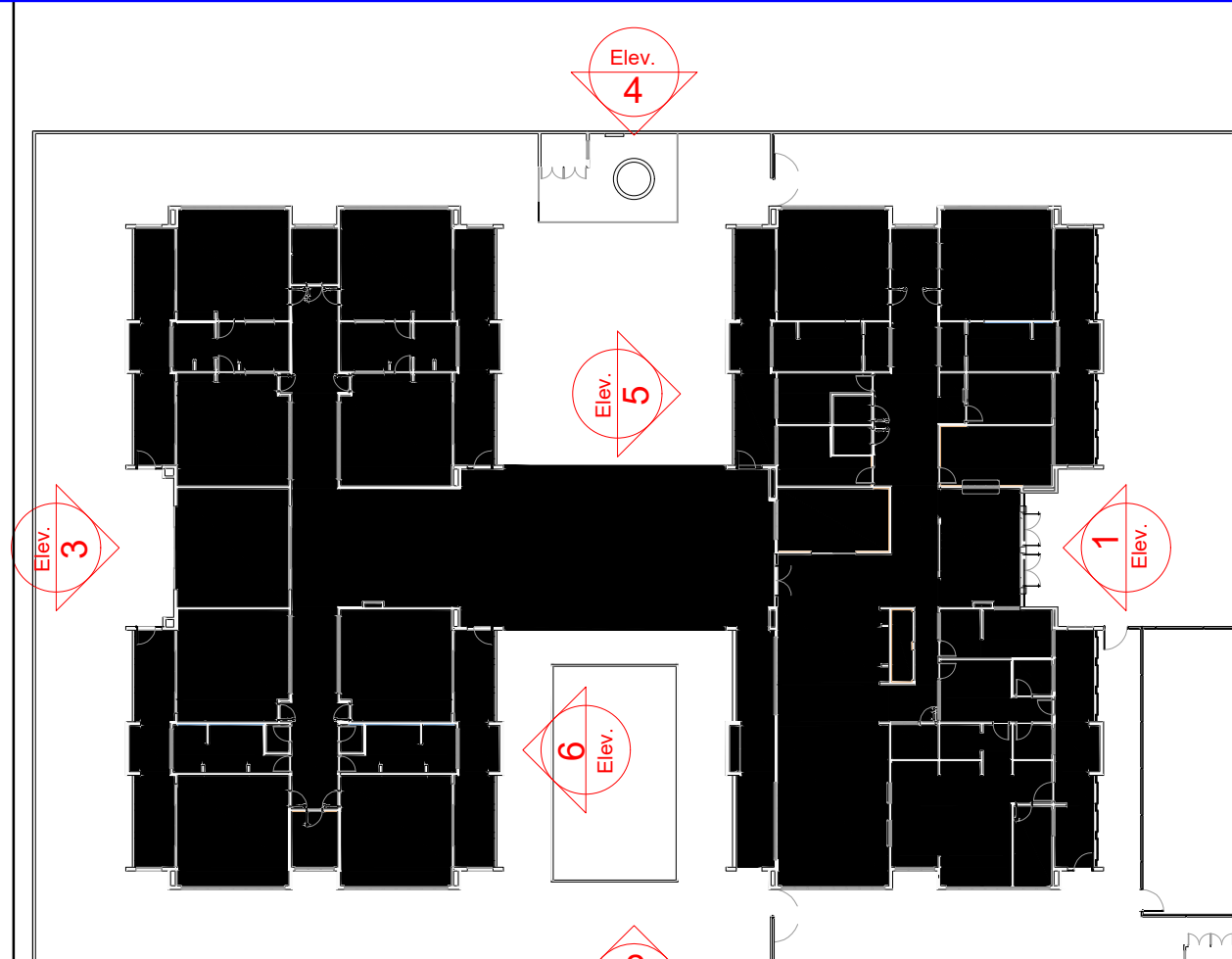

CROQUI DE REFERENCIA

NOTAS

- MEDIDAS E NÍVEIS EM METROS;
- VERIFICAR POSIÇÃO EXATA DOS PILARES NO PROJETO ESTRUTURAL;
- VERIFICAR DETALHES CONSTRUTIVOS PERTINENTES NAS PRANCHAS DE DETALHAMENTO;
- EM CASO DE CONFLITO DE INFORMAÇÕES ENTRE O PROJETO GRÁFICO E O MEMORIAL DESCRITIVO, PREVALECE A INFORMAÇÃO CONTIDA NOS DESENHOS;
- ALTERAÇÕES NESTE PROJETO SOMENTE COM AUTORIZAÇÃO EXPRESSA DO FINEE

REFERÊNCIAS

- PLANILHA DE QUANTITATIVOS
- MEMORIAL DESCRITIVO E ESPECIFICAÇÕES TÉCNICAS

LEGENDA	
	INDICAÇÃO NÍVEL PLANTA E CORTE
	INDICAÇÃO DE CORTES
	INDICAÇÃO DE FACHADAS
	INDICAÇÃO DE PORTAS E JANELAS
	INDICAÇÃO DE DETALHES
	INDICAÇÃO DE VISTAS
	ESPECIFICAÇÃO DE MATERIAIS DE PISO
	ESPECIFICAÇÃO DE MATERIAIS DE PAREDE INTERNA E EXTERNA
	ESPECIFICAÇÃO DE MATERIAIS DE TETO





1 FACHADA 3  
1/5

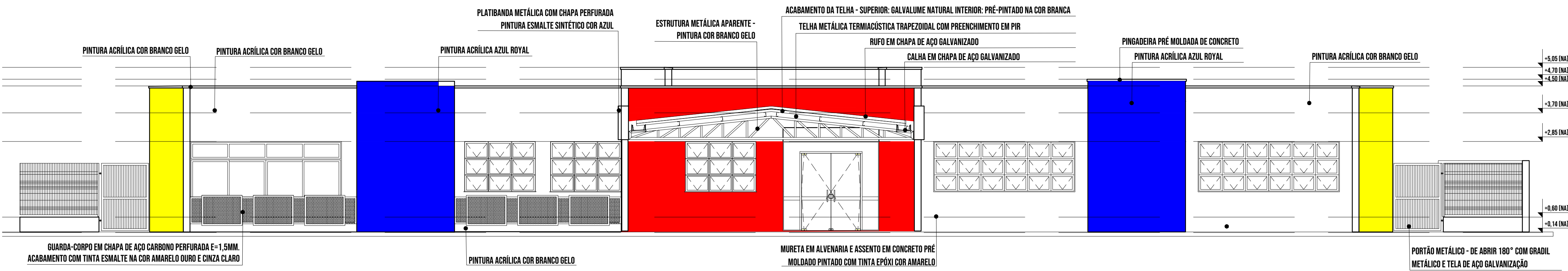

2 FACHADA 5  
1/5

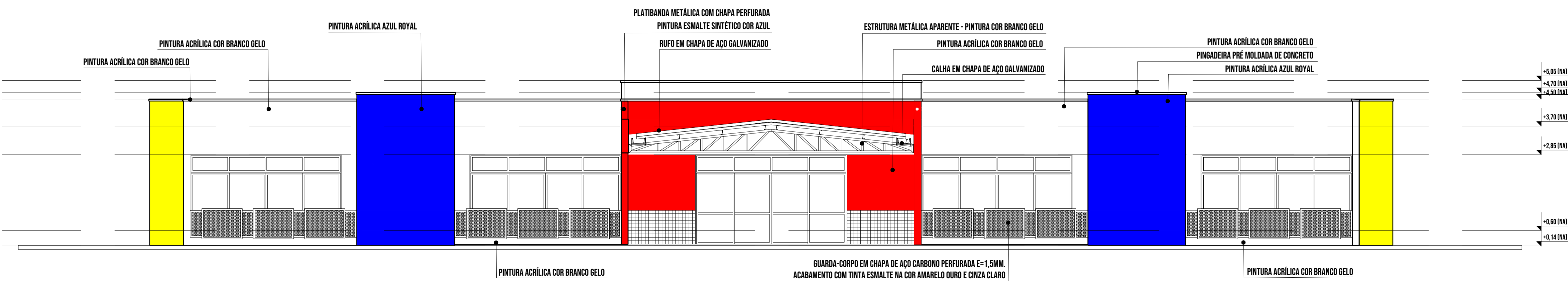

3 FACHADA 6  
1/5

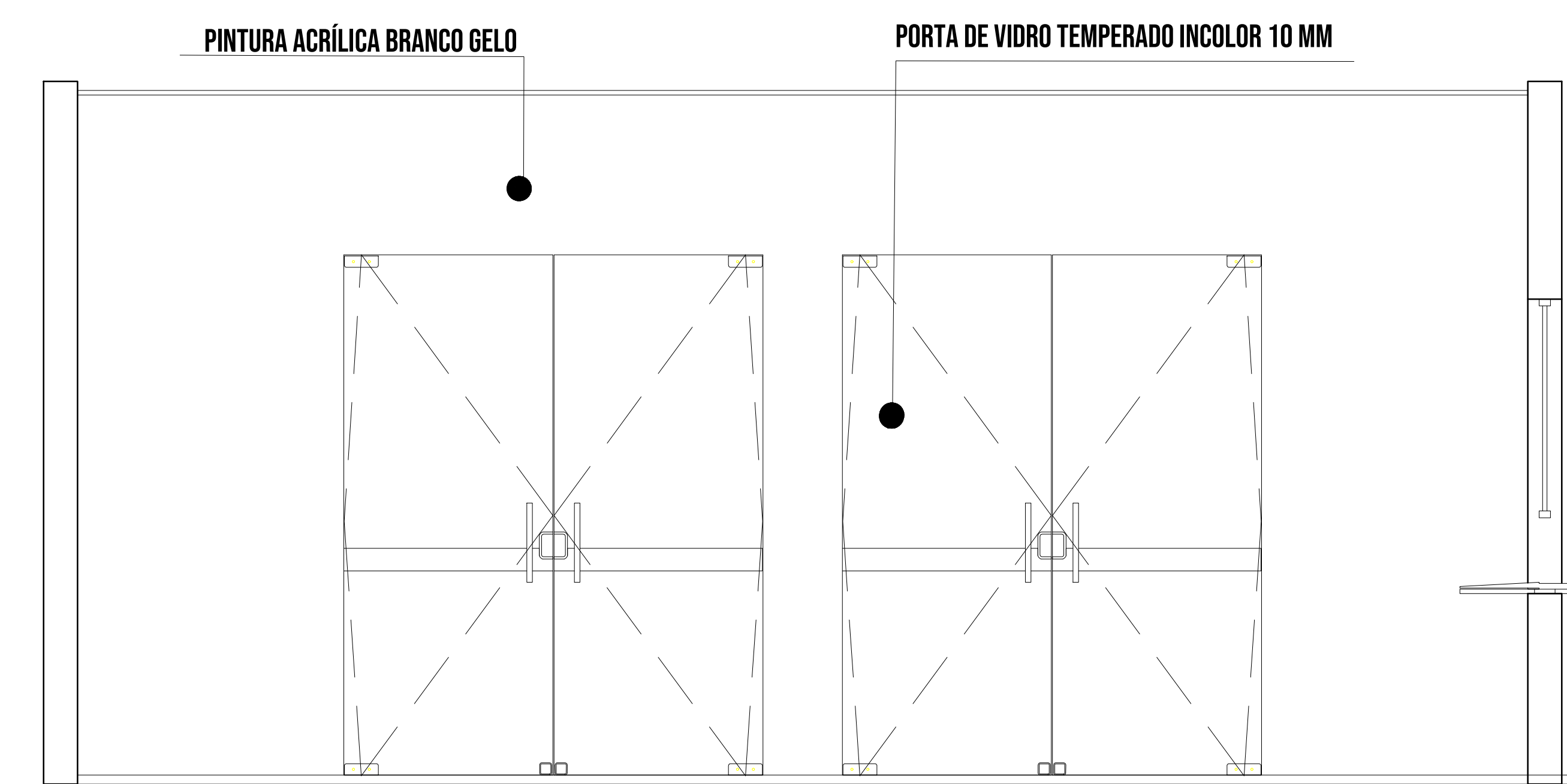

4 DETALHE 1: ACESSO PRINCIPAL  
1/20

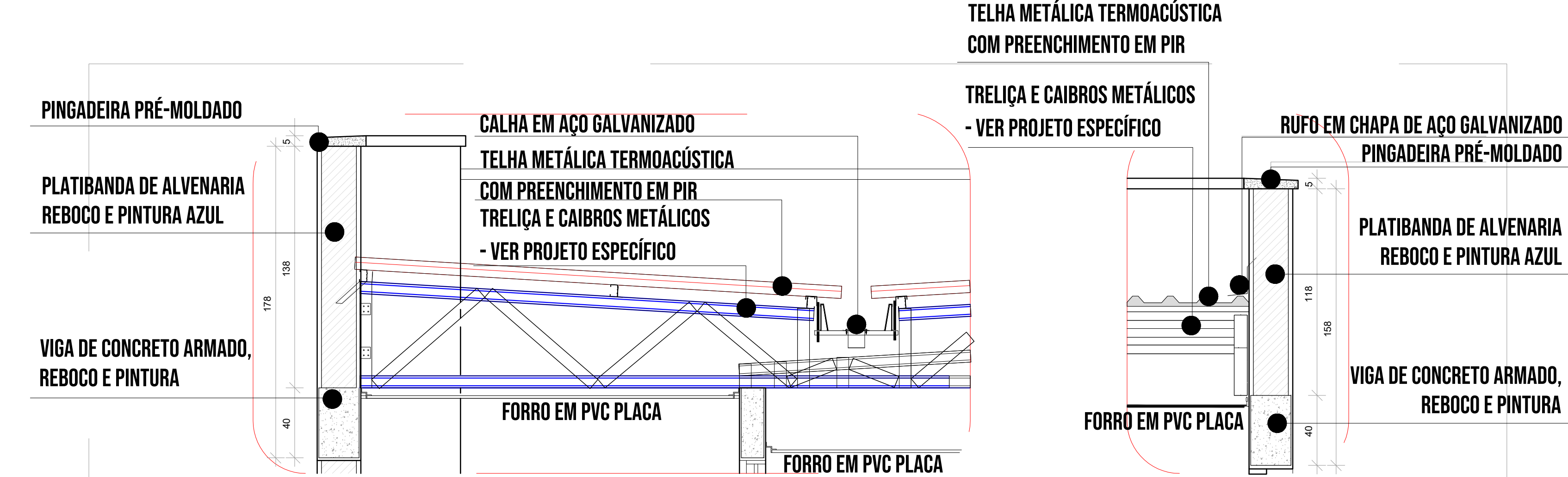

5 DETALHES 2 E 3: AMPLIAÇÃO DAS PLATIBANDAS, RUFO E CALHA  
1/20

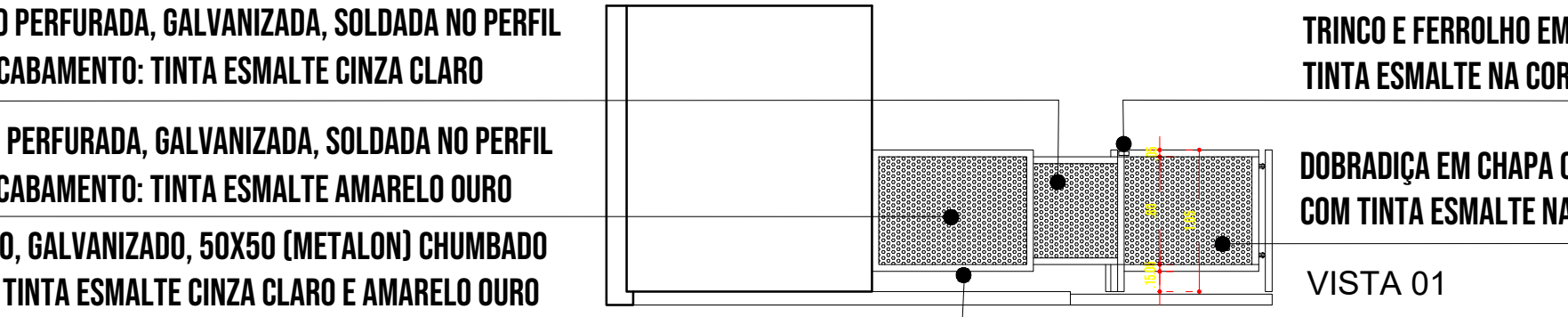
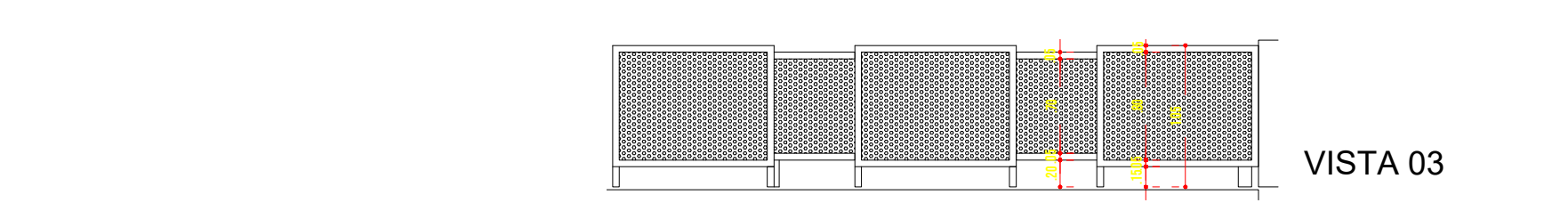
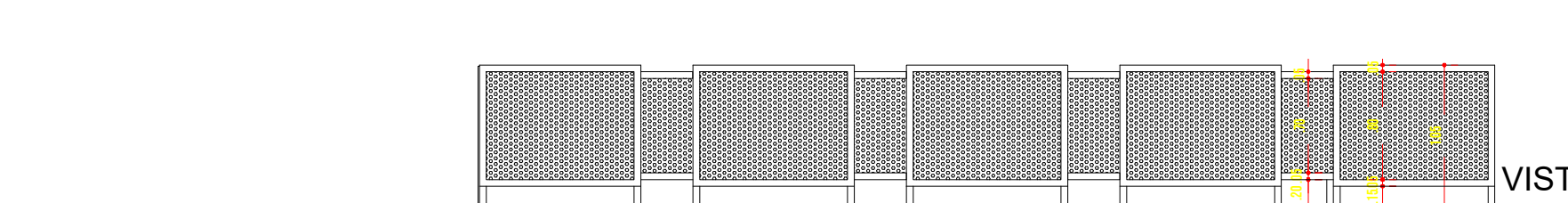
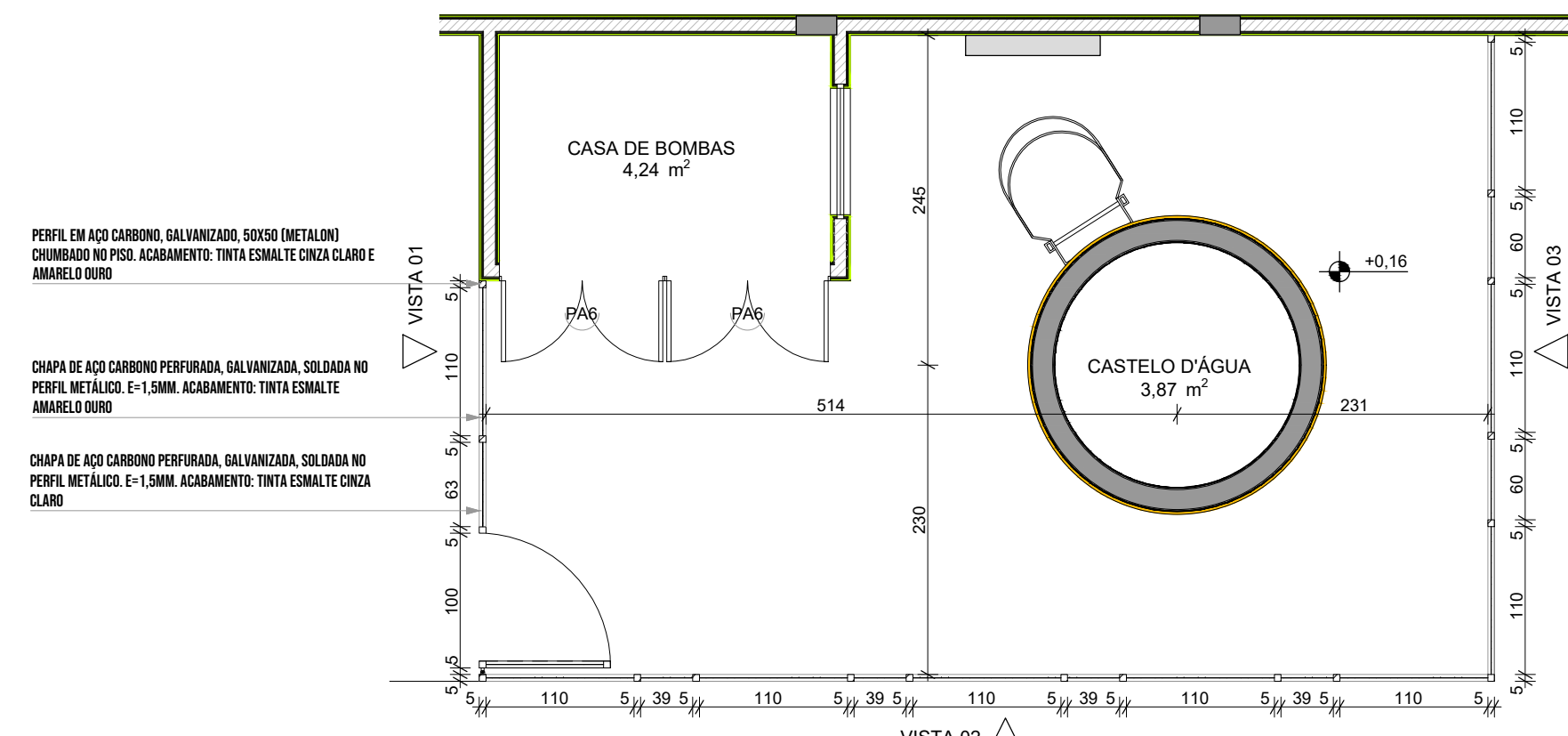

6 DETALHE 4: GRADIL CASTELO D'ÁGUA  
1/50

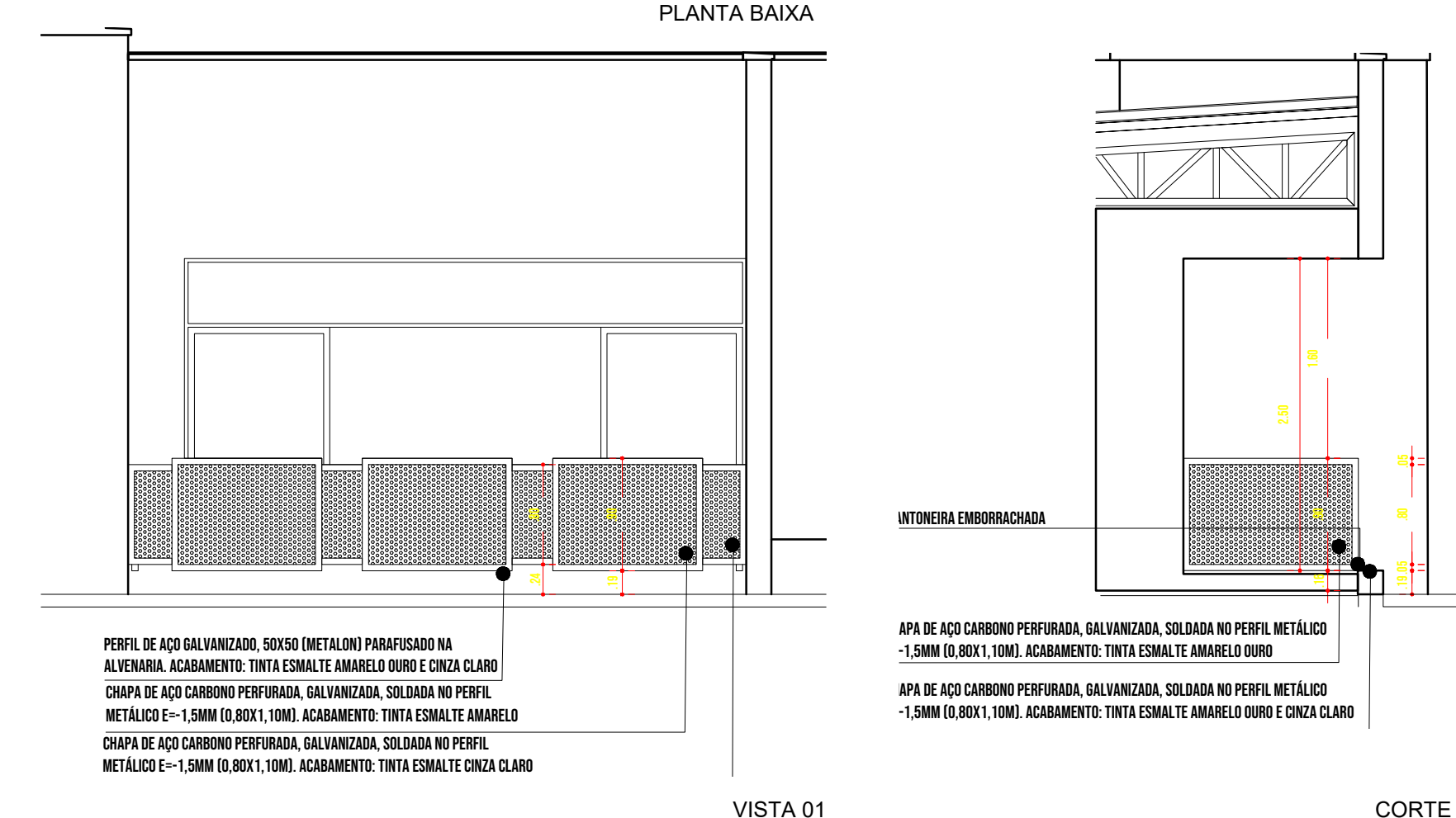
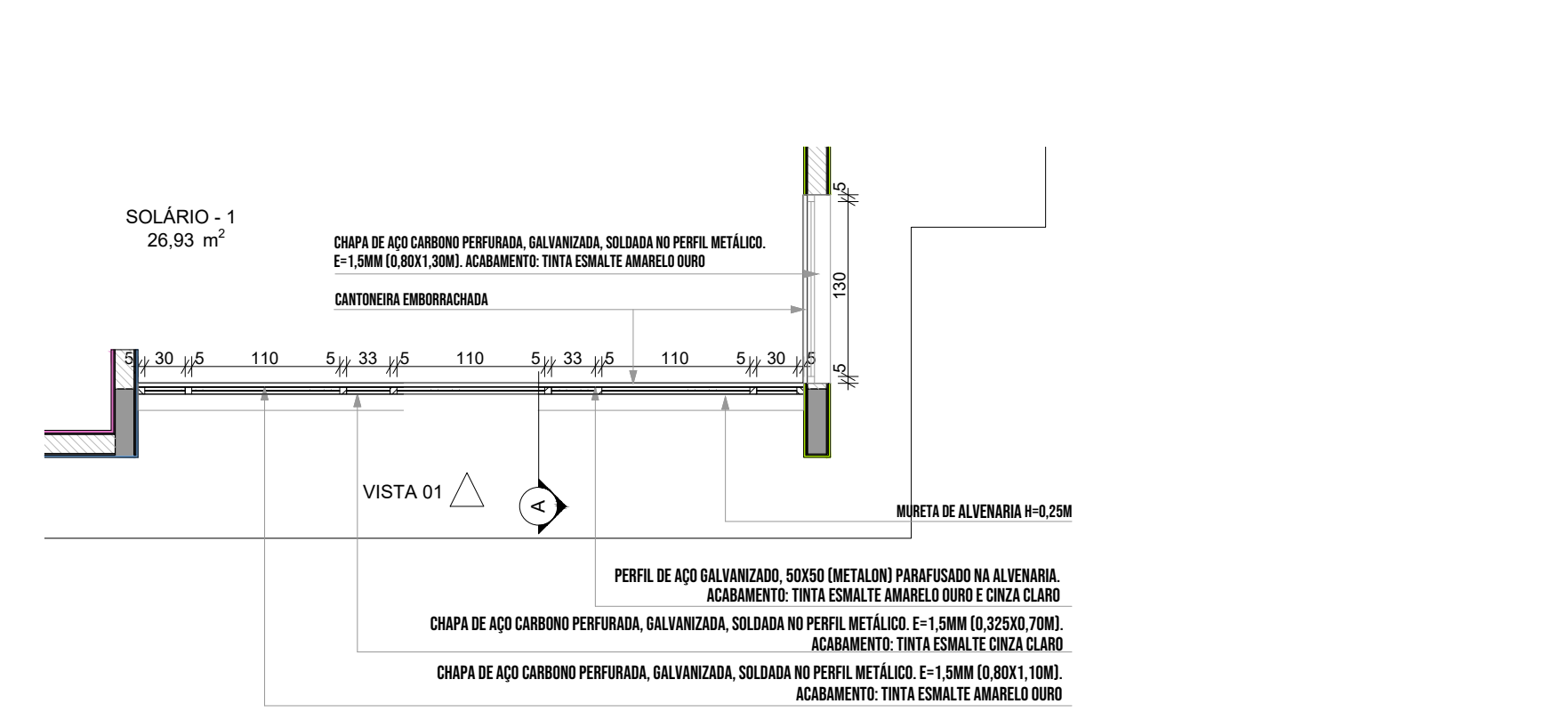

7 DETALHE 5: GUARDA-CORPO METÁLICO  
1/30

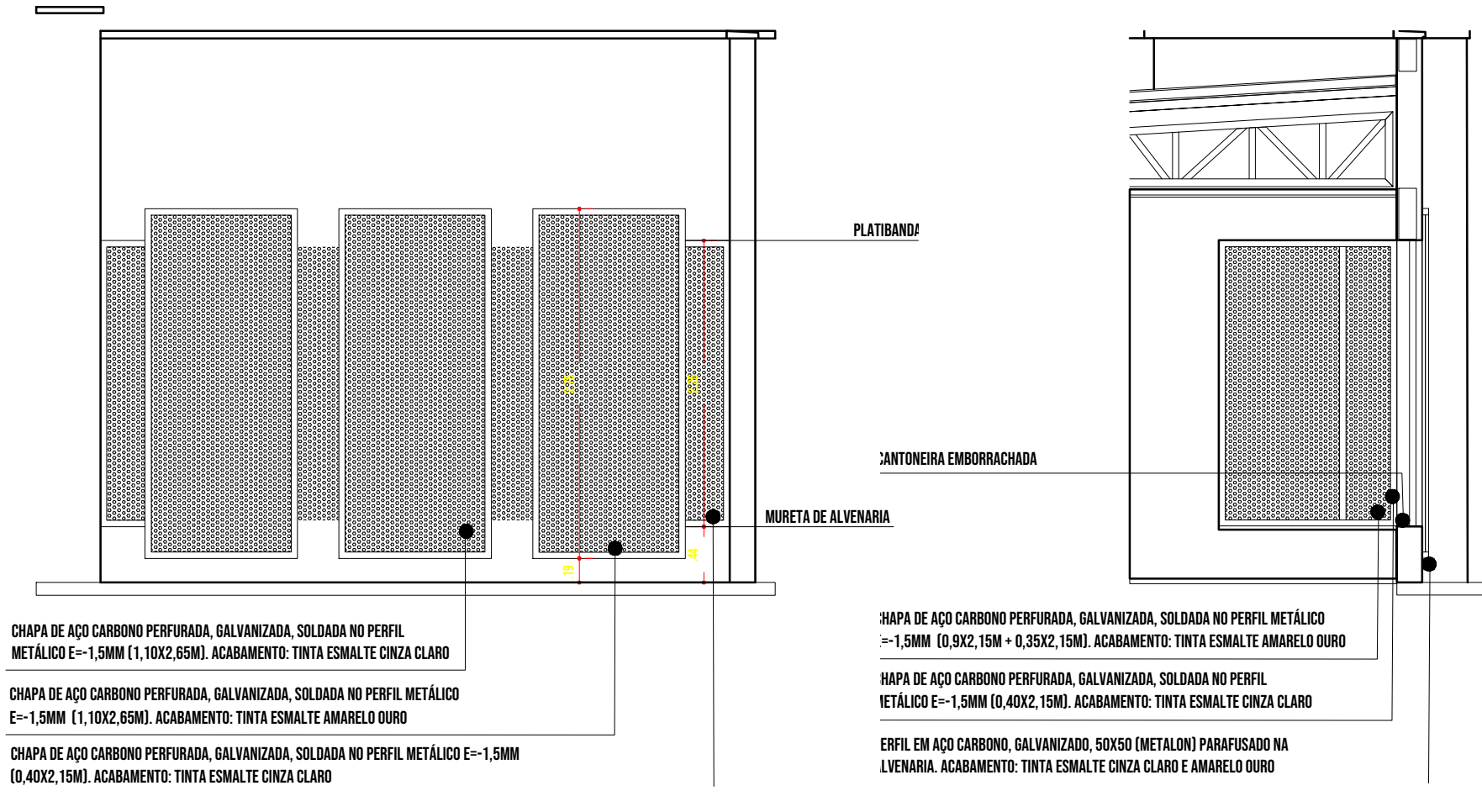
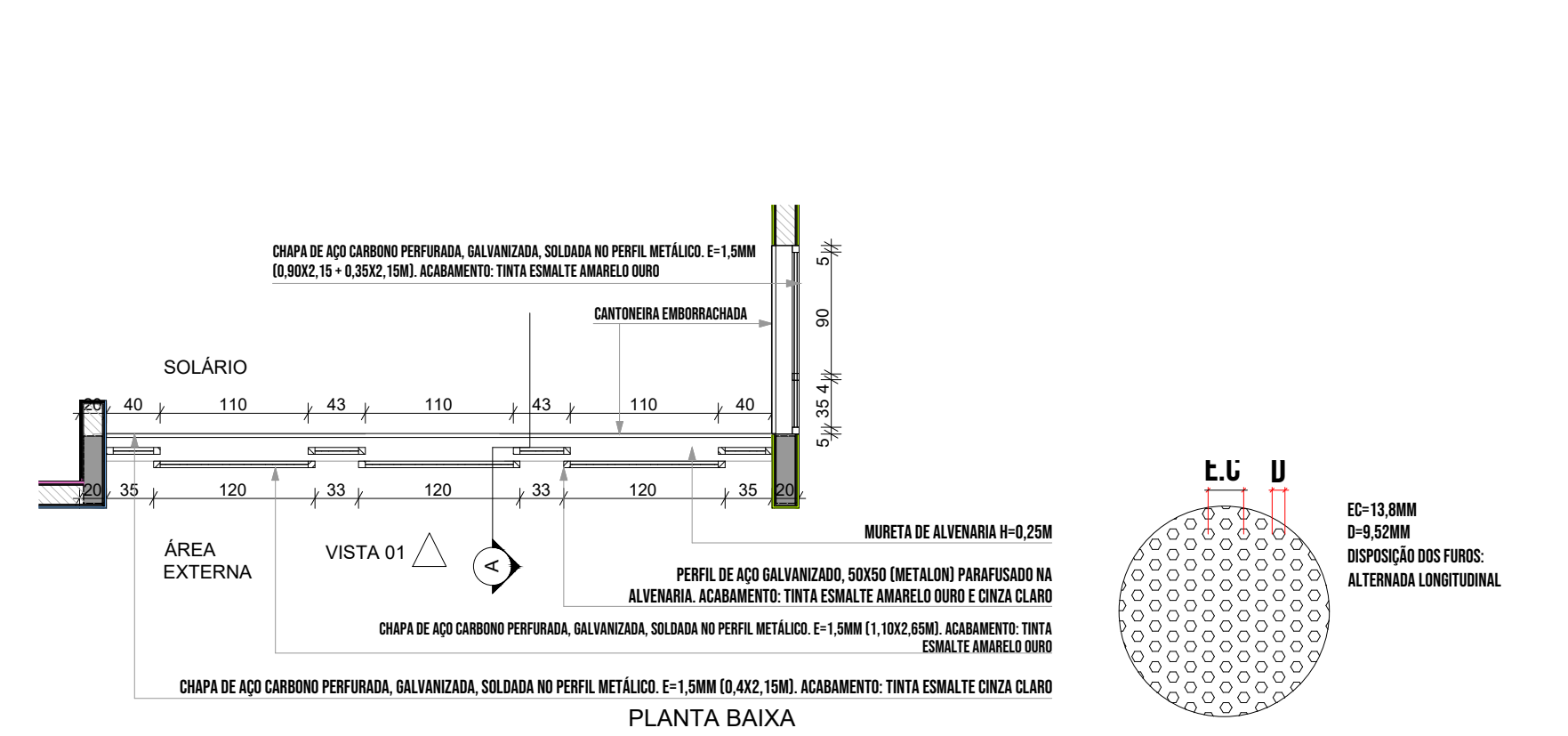

8 DETALHE 6: FECHAMENTO METÁLICO VARANDAS  
1/50

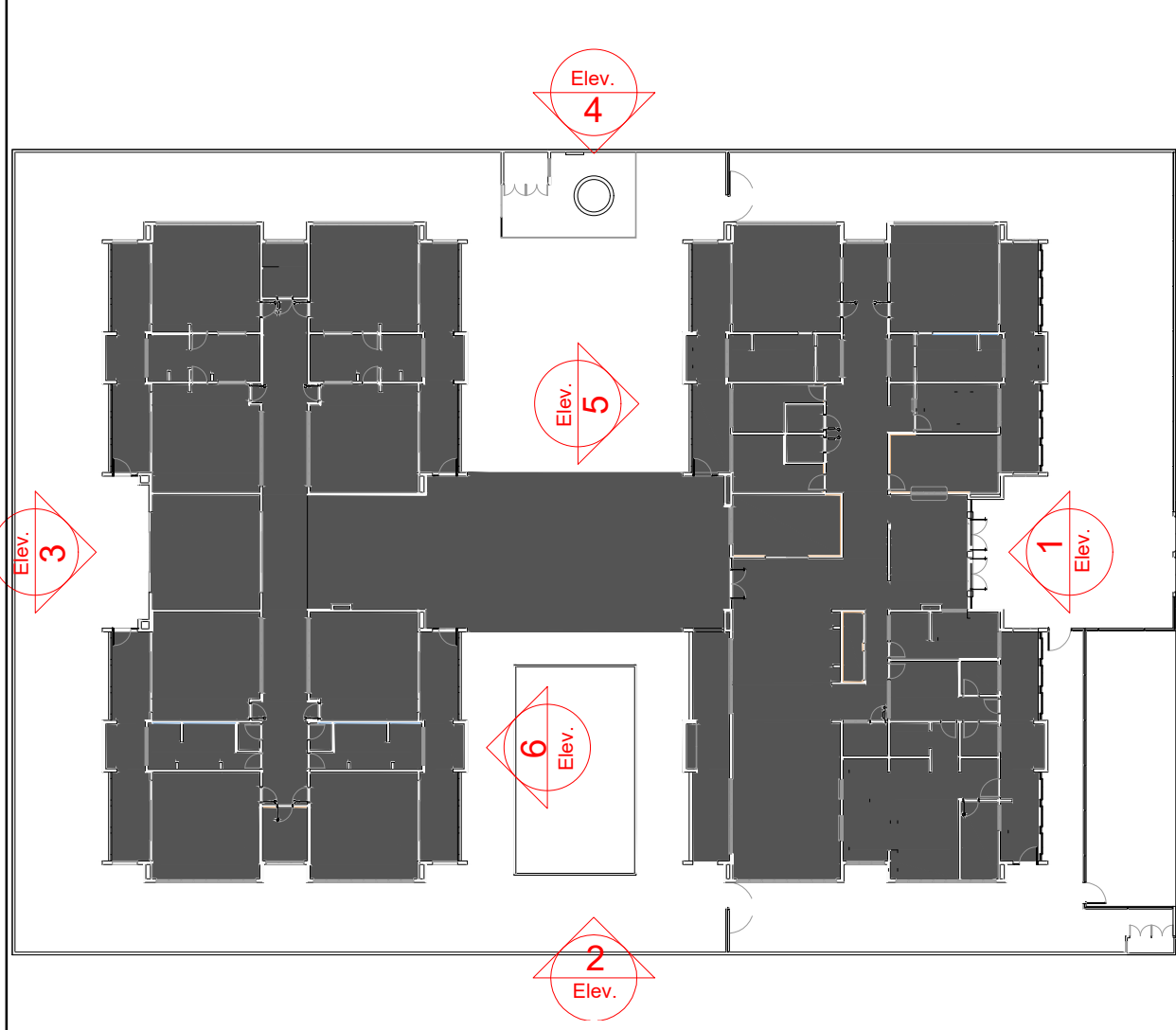

NOTAS

- MEDIDAS E NÍVEIS EM METROS;
- VERIFICAR POSIÇÃO EXATA DOS PILARES NO PROJETO ESTRUTURAL;
- VERIFICAR DETALHES CONSTRUTIVOS PERTINENTES NAS PRANCHAS DE DETALHAMENTO;
- EM CASO DE CONFLITO DE INFORMAÇÕES ENTRE O PROJETO GRÁFICO E O MEMORIAL DESCRITIVO, PREVALECE A INFORMAÇÃO CONTIDA NOS DESENHOS;
- ALTERAÇÕES NESTE PROJETO SOMENTE COM AUTORIZAÇÃO EXPRESSA DO FNDE

REFERÊNCIAS

- PLANILHA DE QUANTITATIVOS
- MEMORIAL DESCRITIVO E ESPECIFICAÇÕES TÉCNICAS

LEGENDA	
	INDICAÇÃO NÍVEL PLANTA E CORTE
	INDICAÇÃO DE SEÇÕES
	INDICAÇÃO DE FACHADAS
	INDICAÇÃO DE PORTAS E JANELAS
	INDICAÇÃO DE DETALHES
	INDICAÇÃO DE VISTAS
	ESPECIFICAÇÃO DE MATERIAIS DE PISO
	ESPECIFICAÇÃO DE MATERIAIS DE PAREDE INTERNA E EXTERNA
	ESPECIFICAÇÃO DE MATERIAIS DE TETO



BRASÃO AÇO ESCOVADO 304 NATURAL E:3MM  
IMPRESSÃO DIGITAL EM ADESIVO 3M, APLICAÇÃO DE  
VERNIZ LACA;  
SISTEMA DE FIXAÇÃO COM PARAFUSO AUTO  
ATARRACHANTE E BUCHA DE NYLON

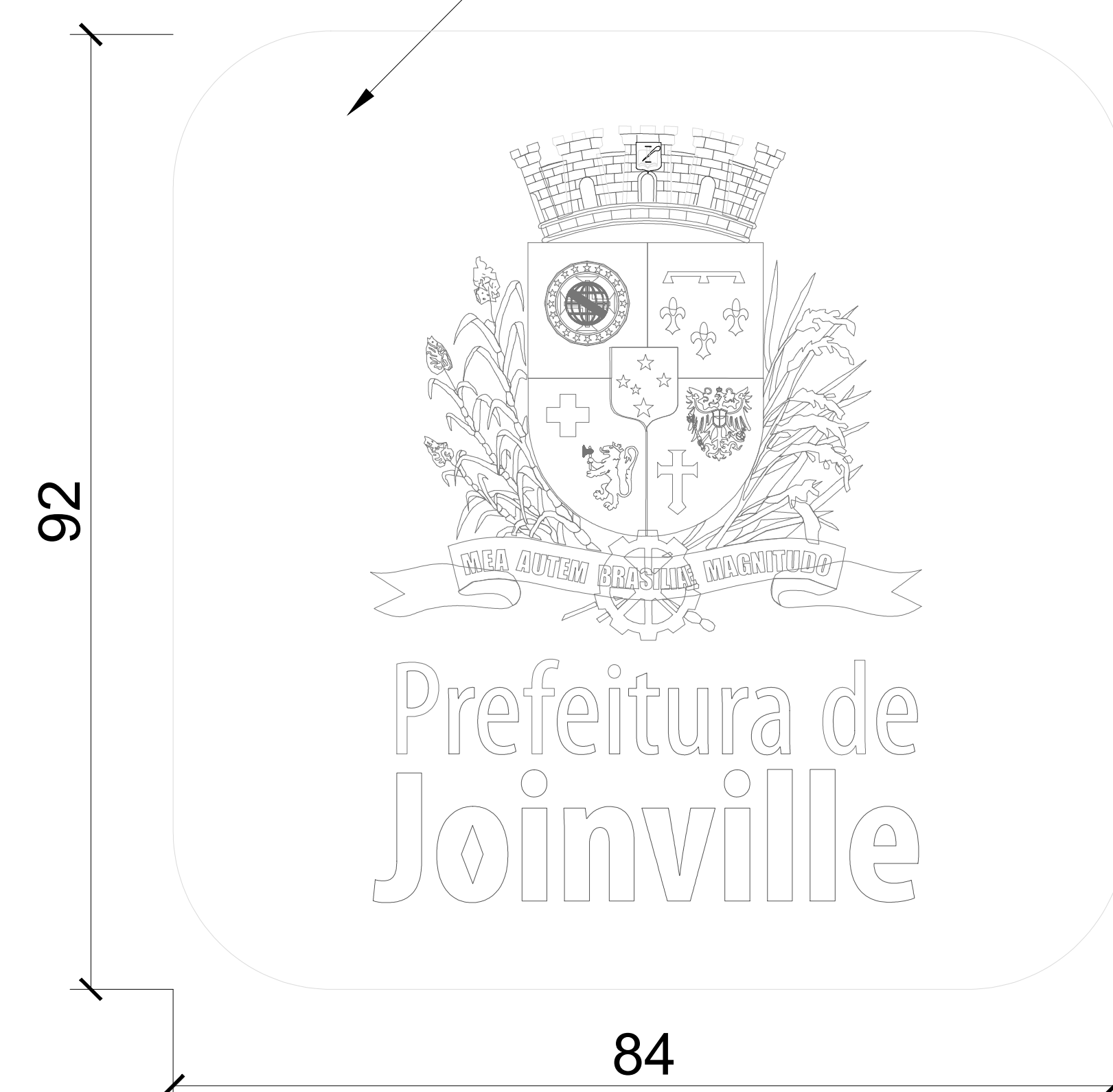

CEI  
EUGÊNIO GUDIM  
SECRETARIA DE EDUCAÇÃO

FORMATO DE CAIXA ALTA, EM RELEVO COM  
ESPESSURA DE 5CM; FIXADAS COM PINOS E  
BUCHAS - COR BRANCO: C:0 - M:0 - Y:0 - K:0

FORMATO DE CAIXA ALTA, EM RELEVO COM  
ESPESSURA DE 5CM; FIXADAS COM PINOS E  
BUCHAS - COR BRANCO: C:0 - M:0 - Y:0 - K:0

# 1 LETREIRO E BRASÃO

1:20

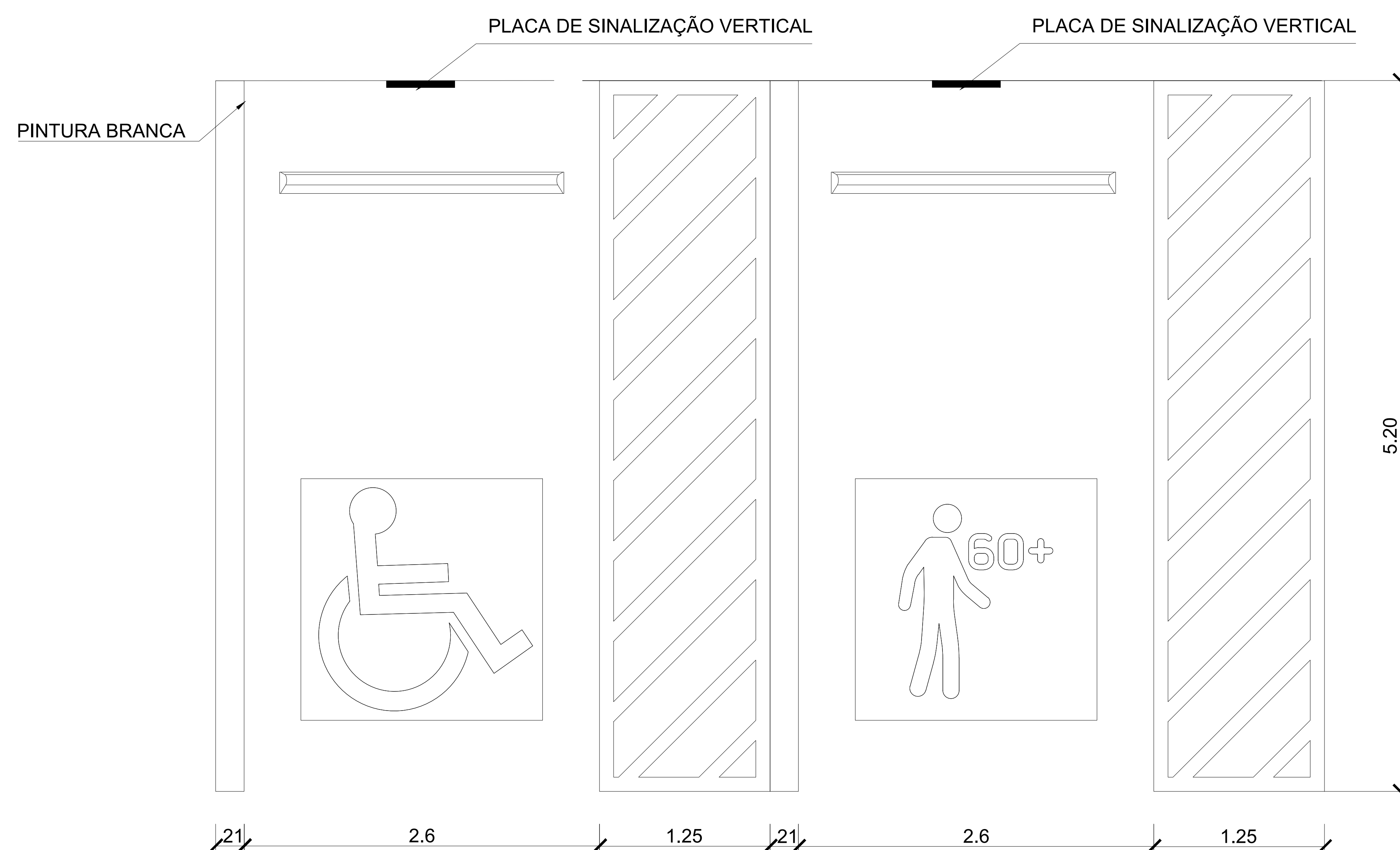

## 2 DETALHES VAGA DE ESTACIONAMENTO

1:50

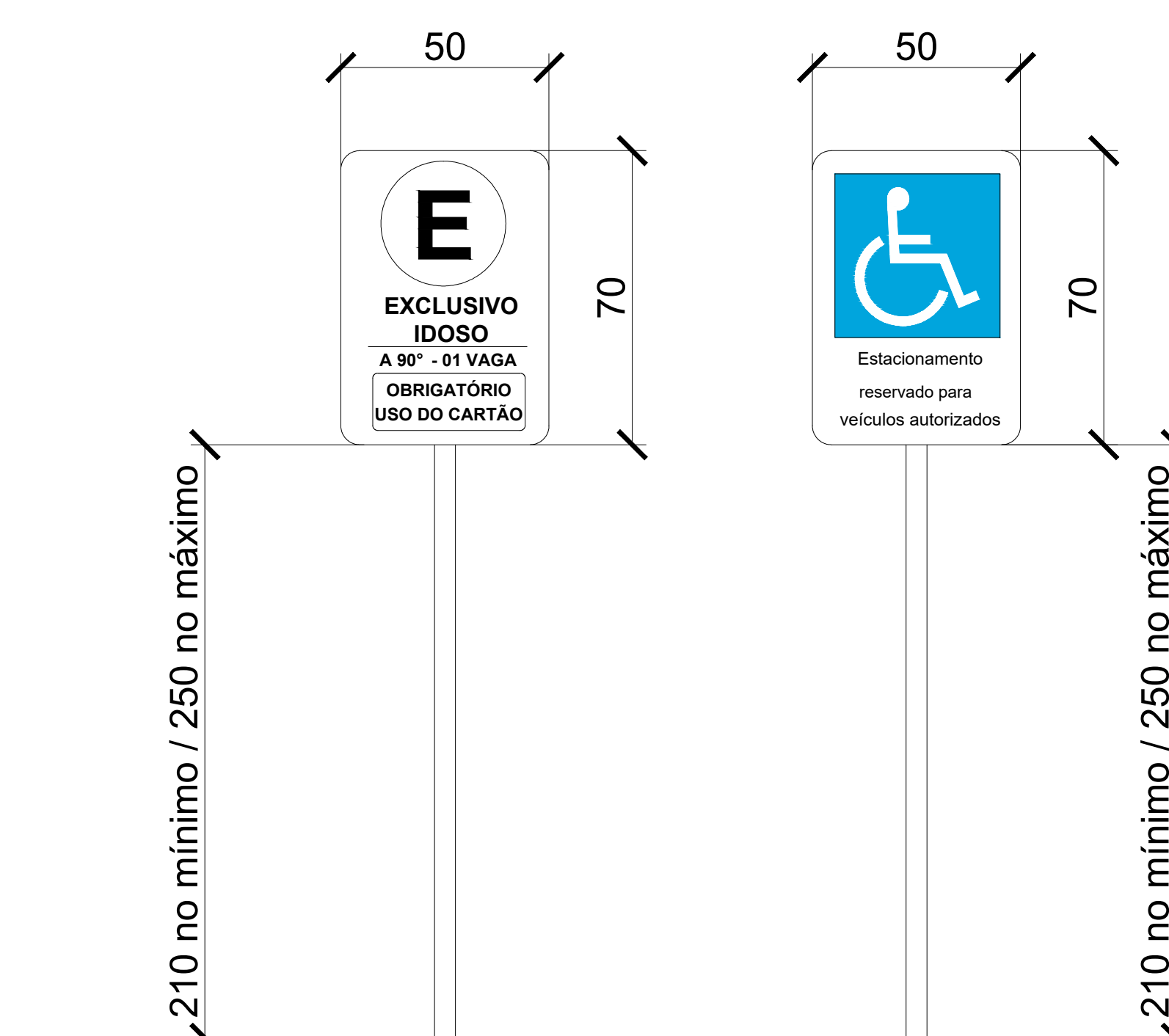

As vagas reservadas para veículo no estacionamento devem ser sinalizadas e demarcadas com o símbolo internacional de acesso ou a descrição de idoso, aplicado na vertical conforme detalhe ao lado e horizontal conforme plantas.

### 3 SINALIZAÇÃO VERTICAL ESTACIONAMENTO

1:20



CROQUI DE REFERENCIA







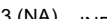

NOTAS

- MEDIDAS E NÍVEIS EM METROS;
- VERIFICAR POSIÇÃO EXATA DOS PILARES NO PROJETO ESTRUTURAL;
- VERIFICAR DETALHES CONSTRUTIVOS PERTINENTES NAS PRANCHAS DE DETALHAMENTO;
- EM CASO DE CONFLITO DE INFORMAÇÕES ENTRE O PROJETO GRÁFICO E O MEMORIAL DESCRITIVO, PREVALECE A INFORMAÇÃO CONTIDA NOS DESENHOS;
- ALTERAÇÕES NESTE PROJETO SOMENTE COM AUTORIZAÇÃO EXPRESSA DO FNDE

#### REFERENCIAS:

- PLANILHA DE QUANTITATIVOS
- MEMORIAL DESCRITIVO E ESPECIFICAÇÕES TÉCNICAS

LEGENDA

 	INDICAÇÃO NÍVEIS PLANTA E CORTE		INDICAÇÃO DE VISTO
	INDICAÇÃO DE CORTES		ESPECIFICAÇÃO DE MATERIAIS DE PAREDE
	INDICAÇÃO DE FACHADAS		ESPECIFICAÇÃO DE MATERIAIS DE PAREDE INTERNA E EXTERNA
	INDICAÇÃO DE PORTAS E JANELAS		ESPECIFICAÇÃO DE MATERIAIS DE TELHADO
	INDICAÇÃO DE DETALHES		



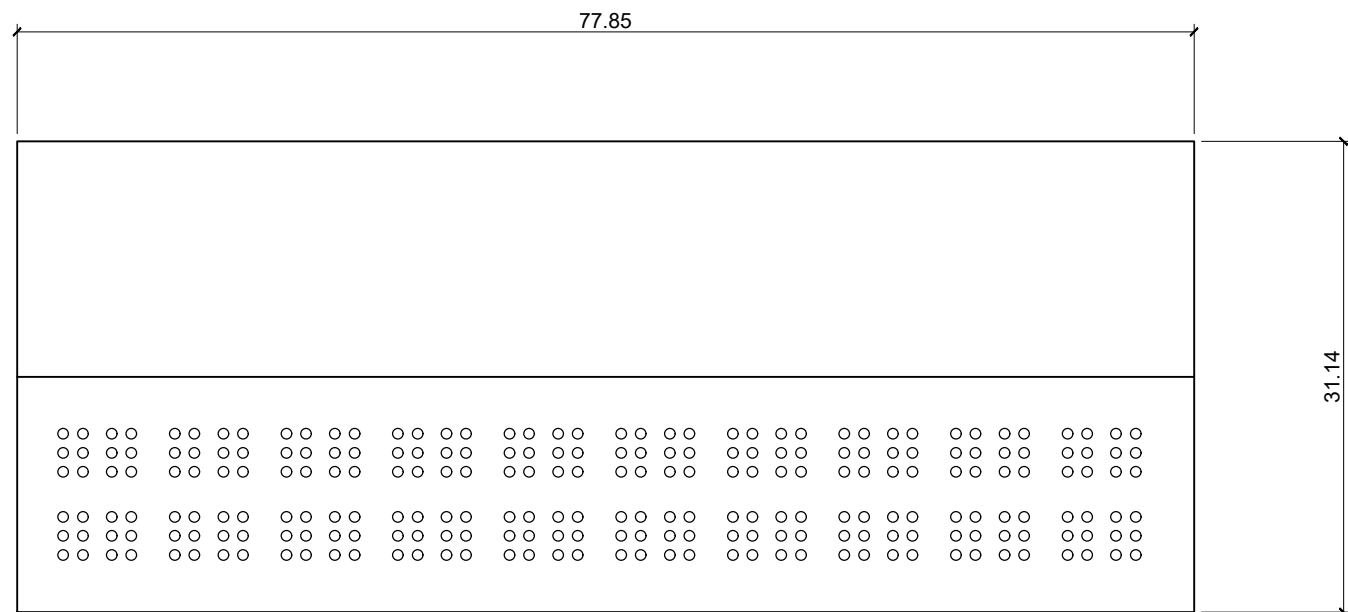
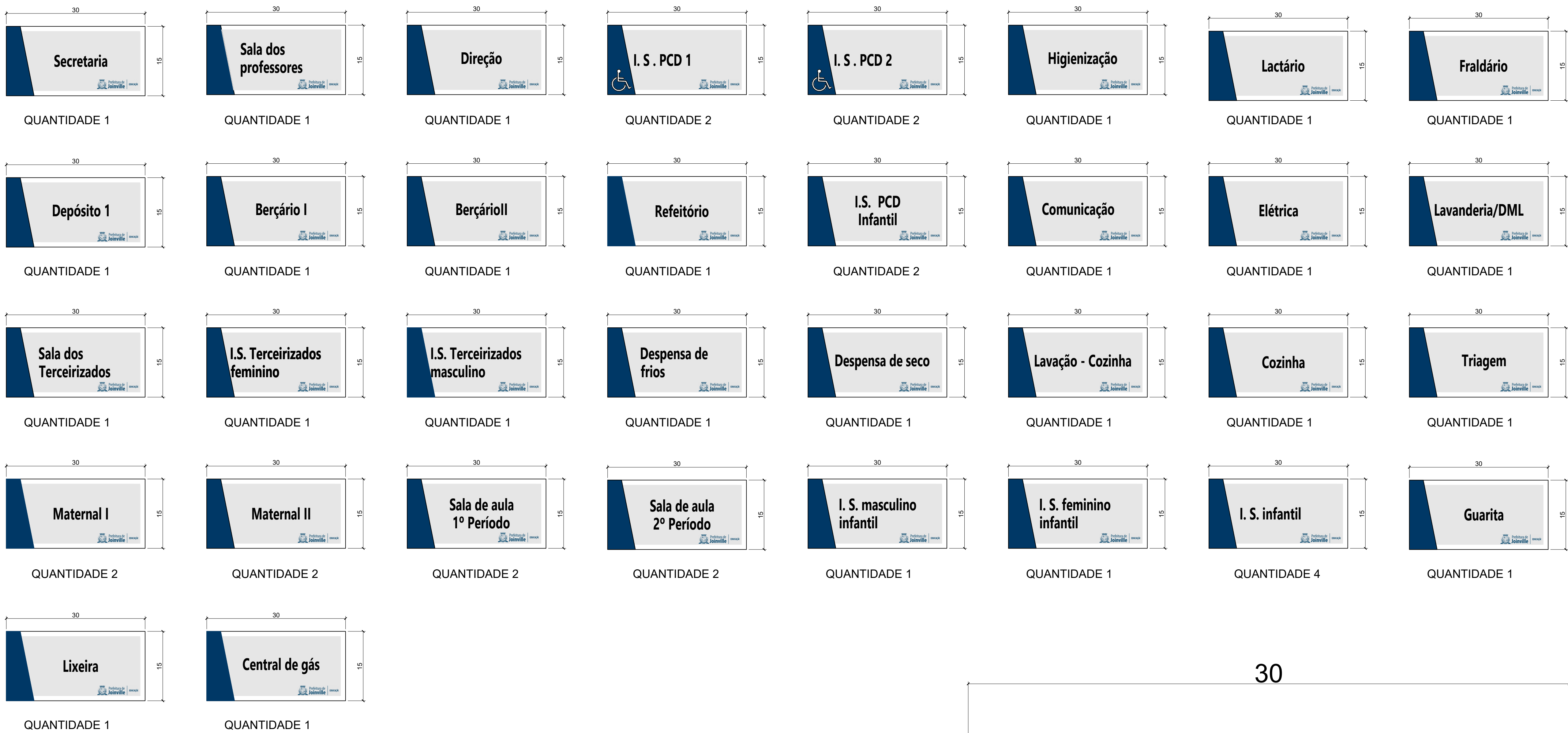

DETALHE EM BRAILE

Braille alphabet table and Braille line details.

**1ª LINHA**

**2ª LINHA**

- DIÂMETRO DO PONTO BASE: 2 mm  
- LARGURA DA CELA BRAILLE: 4,7 mm  
- SEPARAÇÃO HORIZONTAL ENTRE CELAS BRAILLE: 6,6 mm  
- SEPARAÇÃO VERTICAL ENTRE CELAS BRAILLE: 10,8 mm  
- ALTURA DO PONTO: 0,65 mm  
- OS PONTOS DA CELA DEVERÃO TER ACABAMENTO BOLEADO CONFORME LEGISLAÇÃO

DETALHE DE CELA BRAILLE DE ACORDO COM NBR 9050-2020

TODOS OS TEXTOS EM BRAILLE DEVEM SER REVISADOS POR UM ESPECIALISTA ANTES DA FABRICAÇÃO



TIPOGRAFIA: MYRIAD PRO CONDENSED BOLD

CINZA - RGB / R 230 - G 230 - B 230

BRANCO - RGB / R255 - G 255 - B 255

AZUL - RGB / R 0 - G 56 - B 102

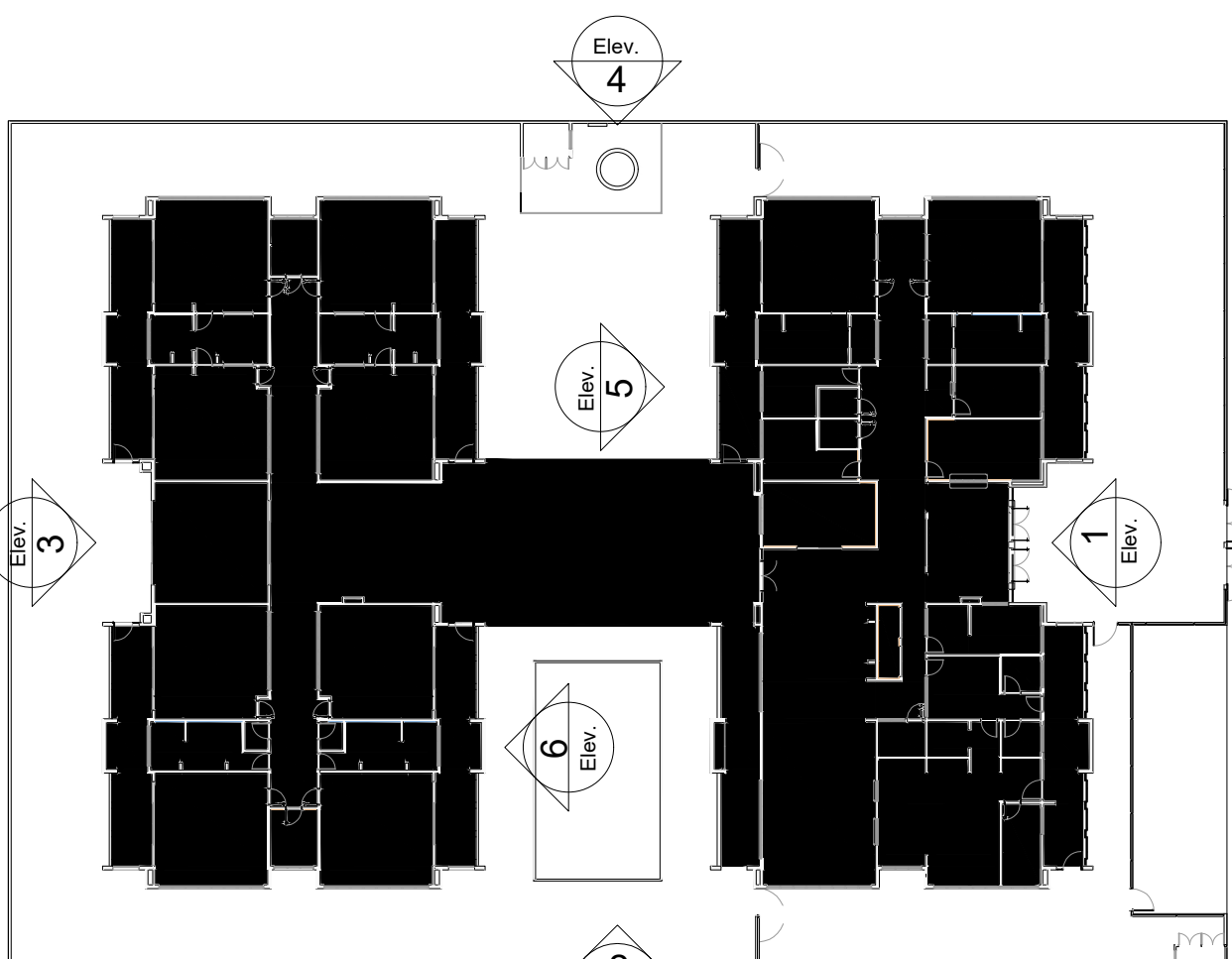

CROQUI DE REFERENCIA

- NOTAS
- MEDIDAS E NÍVEIS EM METROS;
  - VERIFICAR POSIÇÃO EXATA DOS PILARES NO PROJETO ESTRUTURAL;
  - VERIFICAR DETALHES CONSTRUTIVOS PERTINENTES NAS PRANCHAS DE DETALHAMENTO;
  - EM CASO DE CONFLITO DE INFORMAÇÕES ENTRE O PROJETO GRÁFICO E O MEMORIAL DESCRITIVO, PREVALECE A INFORMAÇÃO CONTIDA NOS DESENHOS;
  - ALTERAÇÕES NESTE PROJETO SOMENTE COM AUTORIZAÇÃO EXPRESSA DO FINEE

- REFERÊNCIAS
- PLANILHA DE QUANTITATIVOS
  - MEMORIAL DESCRITIVO E ESPECIFICAÇÕES TÉCNICAS

LEGENDA	
	INDICAÇÃO NÍVEIS PLANTA E CORTE
	INDICAÇÃO DE VISTAS
	ESPECIFICAÇÃO DE MATERIAIS DE PISO
	ESPECIFICAÇÃO DE MATERIAIS DE PAREDE INTERNA E EXTERNA
	ESPECIFICAÇÃO DE MATERIAIS DE TETO

# 1 IDENTIFICAÇÃO DE AMBIENTES

1:20

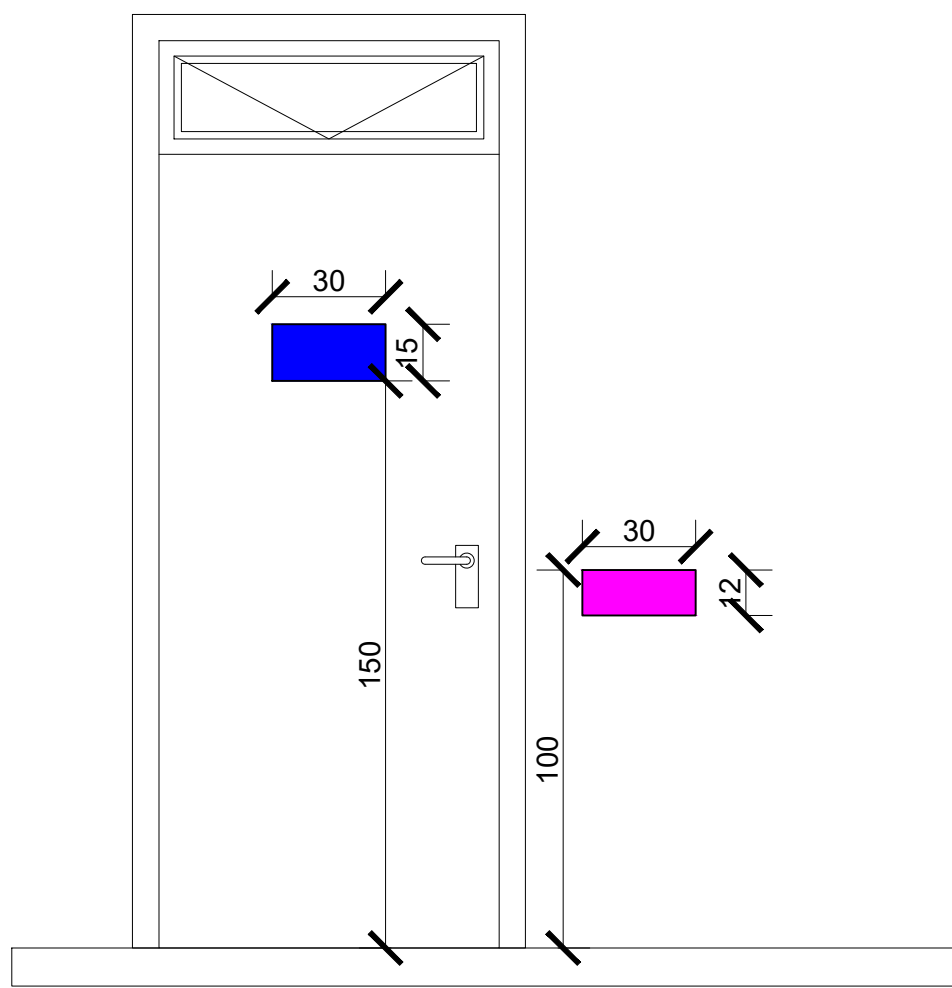
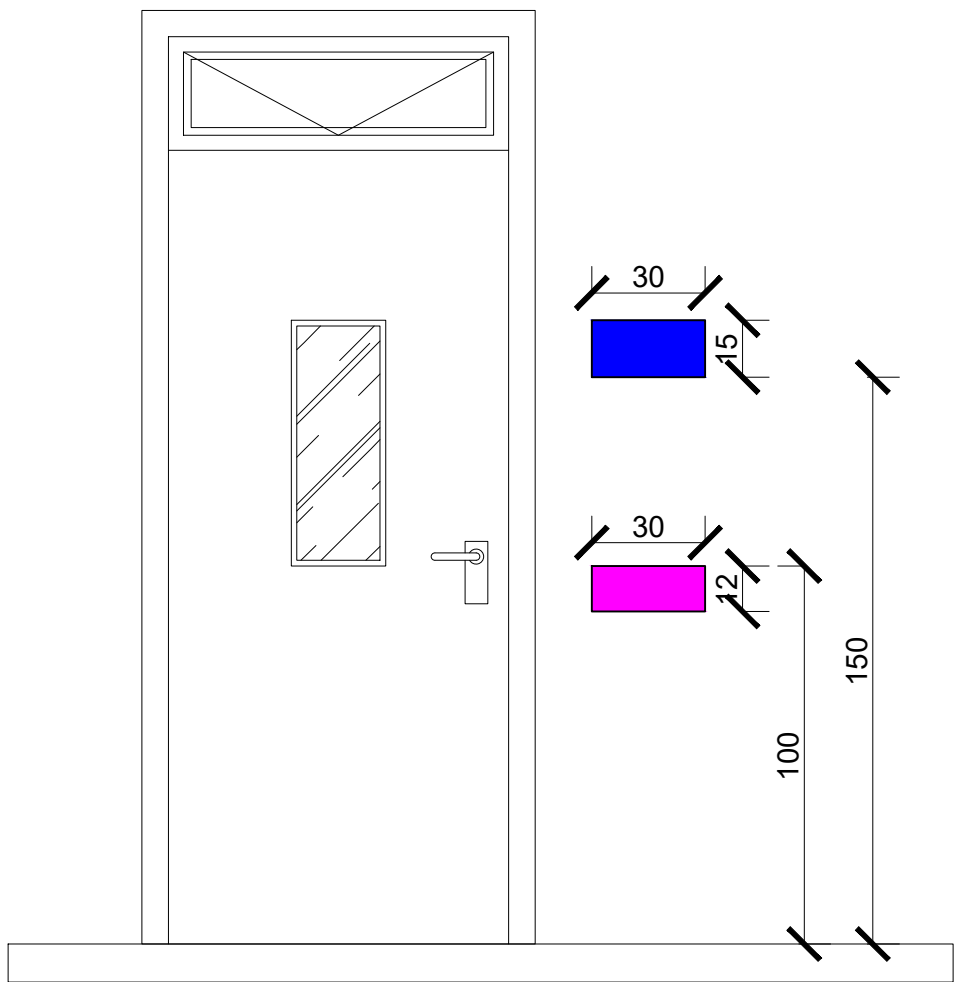

## 2 DET. PLACAS IDENTIFICAÇÃO - SALAS

1:20

## 3 DET. PLACAS IDENTIFICAÇÃO - BANHEIROS

1:20

LEGENDA:

